

白百合幼稚園

令和6年度
園児募集要項



学校法人聖マリア学園認定こども園白百合幼稚園

<https://shirayuri-yochien.net>



Instagram



@IBUSUKI.SHIRAYURI

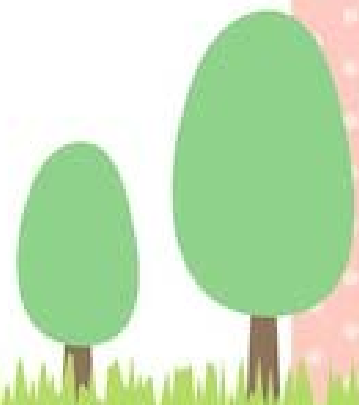



幼稚園型認定こども園白百合幼稚園令和6年度募集案内

1 教育方針

- ★ 子どもたちが隣人に対して思いやりのある豊かな心の人に育ち、困難に負けない強い心を持つようにイエス・キリストの愛の教えに基づいて教育します。
- ★ 子どもひとり一人の個性を大切にしながら、日々の発達に応じて自らの能力を最大限に伸ばすことができるように、愛をもって保育にあたります。そのためにモンテッソーリ教育法を取り入れています。

2 教育目標

- ★ 命を大切にし、美しいもの、気高いものへの憧れを持つ感受性豊かな子ども
- ★ 思いやりの心を持ち、誰とでも仲良く遊べる子ども
- ★ 何事にも意欲を持って関わり、目標をもって頑張りぬく強い意志を持つ子ども

3 モンテッソーリ教育

- (1) 本園は、「人は神に似せて作られた。だから、誰でも愛される価値がある」という聖書の人間観に基づいたモンテッソーリ教育を実施しています。学校教育法に定められた教育保育内容をより豊かに、かつ総合的に追及する教育法です。
- (2) 子供の個性を限りなく伸ばすために個人教育を基本とし、円満な全人教育を目指します。

(3) 教育の特徴

マリアモンテッソーリ女史の観察・体験・研究を重ねて体系づけた教育法を用いています。

ア 教師が子どもを一斉に同じ方向に向けさせるのではなく、子どもの個人差を発見し、その能力を最大限にひきだそうとする教育です。

イ 教師中心の教育ではなく、子ども中心の教育です。

ウ 個性・自由・感覚の3つの要素を重視し、それを支える豊かに整備された環境の中で、科学的に研究された特色ある教材、そして教師の3つの柱で保育に
あたります。

★ 教師の3つの柱

信…子どもを信じ、信頼関係を深めます。

望…一人ひとりの豊かな成長に希望を見出し関わります。

愛…かけがえのない「ひとり」として愛をもって受け入れます。

エ 自己開発を助ける教育であり、伸びようとする芽を活かしていく自主教育です。

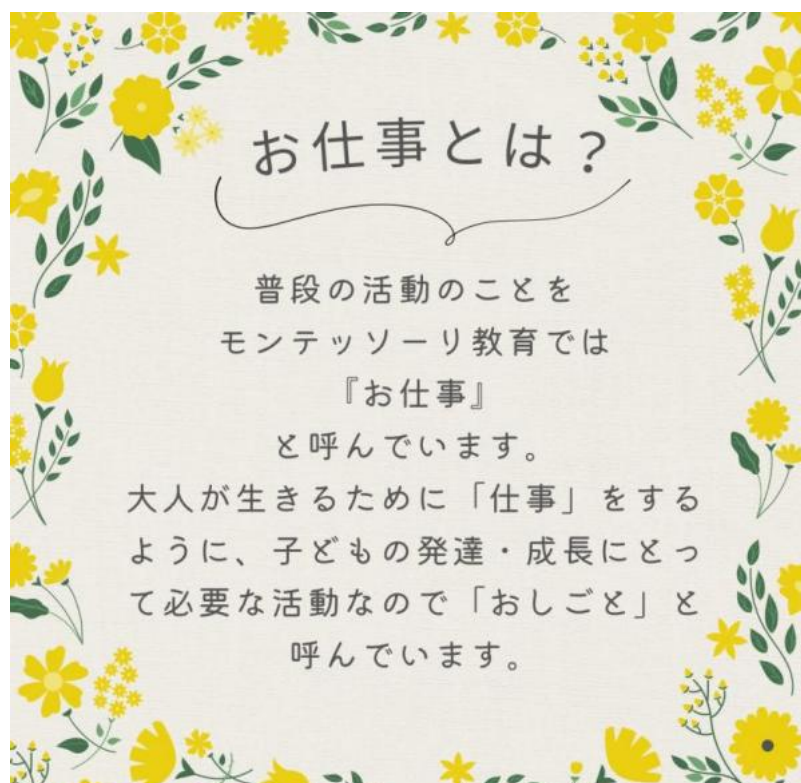

4 クラス編成

(1) 異年齢の子どもによる縦割り保育が基本です。

(2) 同年齢の子どもによる横割り保育

ア 月1回 外部講師によるリトミック

ドルチェMUSIC 中村 千里先生

イ 月1回 外部講師によるハローズ英会話教室

太陽スポーツクラブ フォストン みすず先生

ウ 食育活動

本園の農園で野菜やさつまいもを育て収穫し、幼稚園やご家庭でいただき、食育にも取り組んでおります。

5 募集人員

保育年数	誕生年月	募集人員
4年保育	令和3年4月2日～令和4年4月1日(満3歳児)	随時15名
3年保育	令和2年4月2日～令和3年4月1日(3歳児)	随時25名
2年保育	平成31年4月2日～令和2年4月1日(4歳児)	
1年保育	平成30年4月2日～平成31年4月1日(5歳児)	



6 保育時間

		登園時間	保育時間
1号認定		7:30~9:00	9:00~14:30
2号認定	保育短時間		9:00~15:30
	保育標準時間		9:00~18:30

7 預かり保育料金

実費徴収費目	1号認定児 1回利用金額	2号認定児	2号認定児	
		標準時間	短時間	
平日（月～金）	1回利用金額	—	—	1号認定で保育 の必要性のある、 新2号認定の場 合、1日450円 無償、月額11, 300円まで無 償
利用時間 14:30から17:30	200円		—	
利用時間 17:31から18:30	100円		100円	
土曜日・長期休業（月～金）	1回利用金額	—	—	
利用時間 7:30から12:30	350円		—	
利用時間 12:31から17:30	350円		—	
利用時間 17:31から18:30	100円		100円	

8 入園準備費

(1) 入園準備手数料 2,000円

(2) その他の費用

制服代（制服・体操服・帽子）、通園バック代、保育用品代（のり・はさみ・

出席カード・自由画帳等)がかかります。

★ 制服等については、数に限りがありますが、貸与の相談も承っております。

9 毎月の経費

(1) 保育料

令和元年10月より無償化(満3歳児から)

(2) 実費徴収費目

口座振替にてお支払いをお願いしております。

10 その他の経費

経費名	金額等	
送迎バス利用代	月額1,200円(利用者のみ)	
給食費	1号認定	4,750円(月額)
	2号認定	5,200円(月額)(主食費1,900円・副食費3,300円)
教材費	1,000円(月額)	
預かり保育	利用認定に応じて(7 預かり利用保育料参照)	
PTA会費	年度初めのPTA総会で決定(集金袋)	
卒園年度の経費	卒園アルバム代(卒園年度に集金袋で徴収いたします。)	



1 1 土曜日・長期休業中の給食について

(1) 土曜日

1号・2号認定児及びさくら組ともに、お弁当持参です。

(2) 長期休業日（夏休み・冬休み・春休み）

1号認定及び児童クラブの方は、別途給食費がかかりますが、給食の申込を受け付けております。

1 2 利用手続きの流れ

市役所へ提出する書類をお渡ししますので願書に1号認定か2号認定かを記入

後、当園にご持参下さい。また、2号認定を利用される場合は、市役所へ提出する書類を当園にてお渡しします。



13 子育て支援事業「さくら組」募集

(1) 対象幼児

1、2歳児 誕生日を迎えたら入園できます。

(2) 保育時間

月曜日～土曜日（7時30分～18時30分）祝日は除きます。

(3) 給食

実施しています。（月1回お弁当の日があります。）

(4) 服装

制服等については、数に限りがありますが、貸与の相談も承っております。

(5) 内容

ア 個別にお子様のペースに合わせて教師がかかわります。

イ 少しずつお友達と、そしてみんなで活動する時間に移行します。

ウ 入園後しばらくは、慣らし保育のため、午前保育となります。

(6) 保育料

ア 5,000円/月（給食費を含みます。）

イ 預かり保育料金 100円（17:31～18:30）

(7) その他

バス乗車については別途、送迎バス送迎利用代（1,200円）がかかります。



14 子育て広場 マミーズエンジェル（親子教室）募集

0歳からの親子交流を実施しています。

（1）対象幼児

0歳半から

（2）時 間

毎週木曜日実施中（行事等によって変更の場合あります。）

（3）持参物

水筒、着替え洋服

（4）内 容

行事ごとの制作、ベビーマッサージ、教室・園庭開放、遊びなどを通して親子、

教師の交流、育児相談等

（5）費用等

無料

15 放課後児童クラブ

小学校1年生から6年生までの児童を対象に、放課後児童クラブを開設しています。



16 幼稚園の一日

活動時間（月～金）	保育内容
7:30～10:00	登園・身支度・自己活動（モンテッソーリ活動）
10:00～10:30	朝のお集まり
10:30～11:30	クラス活動及び年齢別活動（神様のお話・音楽リズム・英会話・リトミック・絵画制作・体育）
11:30～12:30	給食準備・給食・片付け（毎月1回お弁当の日があります）
12:30～13:30	戸外遊び・室内活動
13:30～14:30	帰りの準備・帰りのお集まり
14:30～	降園・送り迎え通園児・スクールバス通園児降園
15:00	おやつ
～18:30	預り保育（戸外活動・室内活動）

★ 土曜日は、保育内容が変わります。



17 主な行事

1 学期	2 学期	3 学期
始園式 入園式 聖堂朝礼 リトミック エンジョイキッズ英会話 親子遠足 マリア祭 Aさんの日 ファミリーデー 野菜の苗植え 園外保育 水遊び 七夕 避難訓練 終園式 親子夏祭り	始園式 聖堂朝礼 リトミック エンジョイキッズ英会話 運動会 芋掘り 園外保育 持久走大会 勤労感謝（職場訪問） 七五三祝い クリスマス会 避難訓練 終園式	始園式 聖堂朝礼 リトミック エンジョイキッズ英会話 豆まき ミニ音楽会 お別れ遠足 避難訓練 卒園式 終園式

★ お誕生日の月に教会でお祈り、お祝いを開催。保護者も自由参加しています。

18 入園説明会・保育見学

2023年10月12日（木） 9：30～10：00 園内見学

10：00～11：00 入園説明会

19 願書配布・受付

入園受付は2023年11月1日から随時行っています。（日、祝日除く）

願書配布、受付時間は、午前9時から午後5時です。



20 入園までの流れ

(1) 願書提出後、面談の日程は後日連絡します。

幼児・保護者面談後、バスコース相談、制服試着、保育用品の注文等を行います。

(2) 導入保育

入園前にお子様が安心して入園できるように教師が個別に関わります。

(2) 入園式

4月未定10:00からです。詳細は後日お知らせ致します。

